



7D6N Chongqing Chengdu New Year Getaway

BY MALAYSIA AIRLINES *PREMIUM FULL BOARD AIRLINES

(CHONGQING - DUJIANGYAN - CHENGDU)

HIGHLIGHT: KUIXING BUILDING, LIZIBA, HONGYADONG, PANDA PARADISE

DEPT: 30 , 31 DESEMBER 2026

HARI 01: JAKARTA – CHENGDU (MEALS ON BOARD)

CGK (12.15) - KUL (15.20) by MH716
KUL (19.25) - TFU (00.15)+1 by MH 526

Hari ini kita berkumpul di Bandara untuk berangkat menuju ke Chengdu dengan maskapai premium Malaysia Airlines. *Bermalam di Hotel*



menuju **Liziba** (*photostop*), stasiun ikonik tempat kereta melintas menembus gedung pencakar langit sampai spot yang sangat populer untuk foto. Kita juga akan mengunjungi



Kuixing Building (*photostop*), bangunan dengan arsitektur unik yang akan membuat Anda bingung sedang berada di lantai dasar atau lantai atas. Perjalanan dilanjutkan ke **Jiefangbei**, jantung kota Chongqing yang ramai dan penuh dengan pusat perbelanjaan, kafe, serta landmark terkenal berupa Monumen Pembebasan Rakyat. Tak lupa, Anda juga akan diajak mengunjungi **Hongyadong**, kawasan wisata terkenal dengan bangunan bergaya



arsitektur Tiongkok klasik yang menyala indah di malam hari dan dipenuhi oleh restoran serta toko-toko unik. Kembali ke Hotel istirahat. [Optional: Chongqing Two Rivers Cruise]. *Bermalam di Hotel*



HARI 02: CHENGDU - CHONGQING (MAKAN PAGI, MAKAN SIANG, MAKAN MALAM)



Sesampainya di Chengdu, kita langsung dijemput untuk menuju hotel dan beristirahat. Check in hotel. Sarapan pagi di hotel,



Selanjutnya kita akan menuju ke Chongqing by bus. Untuk mengunjungi **Ciqikou Ancient Town**, kota tua bersejarah yang

penuh dengan suasana tradisional dan deretan toko-toko lokal yang menjual camilan khas, teh, dan kerajinan tangan, Kemudian, tour dilanjutkan ke **Guanyinqiao Street**, kawasan lifestyle dan shopping modern paling populer di Chongqing. Check-in hotel dan istirahat. [Optional: Chongqing 1949 Show]. *Bermalam di Hotel.*

HARI 03: CHONGQING (MAKAN PAGI, MAKAN SIANG)

Sarapan pagi di hotel, hari ini kita akan berbelanja di Latex Shop, kemudian dilanjutkan dengan kunjungan ke kawasan **Danzishi**, area bersejarah yang kini dipadukan dengan sentuhan modern dan pemandangan indah tepi sungai, Setelah itu,

HARI 04: CHONGQING – CHENGDU (MAKAN PAGI, MAKAN SIANG, MAKAN MALAM)

Sarapan pagi di hotel, kita akan memulai hari dengan berbelanja di Jewelry Store, sebelum kembali ke Chengdu dengan bus. Sesampainya di Chengdu, kita akan mengunjungi **Jinli Ancient Street**, jalan bersejarah yang dipenuhi dengan toko-toko souvenir, jajanan tradisional, dan pertunjukan

budaya yang hidup, menjadikannya tempat yang sempurna untuk berburu oleh-oleh dan merasakan kehangatan budaya Sichuan. Check-in Hotel istirahat.

Bermalam di Hotel



HARI 05: CHENGDU – DUJIANGYAN - CHENGDU (MAKAN PAGI, MAKAN SIANG, MAKAN MALAM)

Sarapan pagi di hotel. Hari ini kita akan melakukan perjalanan menuju Dujiangyan, dan berbelanja di Chinese Medicine Store.

Kemudian mengunjungi **Panda Paradise**

(include battery car), pusat konservasi panda dengan suasana alam asri, tempat melihat

panda raksasa khas China dari dekat. Lalu menuju **Zhongshuge**, sebuah toko buku ikonik

yang terkenal dengan desain interiornya yang unik dan artistik, cocok untuk menikmati suasana santai sambil mencari buku-buku menarik. Terakhir, mengunjungi **Yang Tian Wo Plaza**, plaza ikonik dengan patung panda selfie raksasa yang menjadi spot foto favorit di sana. Kembali ke Chengdu dengan bus.

Kembali ke hotel dan istirahat. *Bermalam di Hotel*

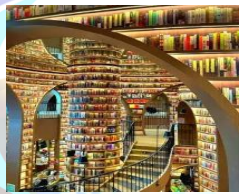

HARI 06: CHENGDU (MAKAN PAGI, MAKAN MALAM)

Sarapan pagi di hotel, perjalanan diawali dengan berbelanja di Silk Shop, kemudian mengunjungi

Chunxi Road, pusat perbelanjaan paling terkenal di Chengdu yang selalu ramai dan hidup, tempat yang tepat untuk berbelanja oleh-oleh dan menikmati suasana kota yang dinamis. Kita juga akan mengunjungi **IFS**, pusat perbelanjaan modern terkenal dengan ikon panda raksasa di rooftop dan berbagai brand internasional.

Selanjutnya, Anda akan diajak ke **Taikoo Li**, kawasan lifestyle dan

belanja modern yang penuh dengan butik keren, cafe Instagramable, dan restoran kekinian yang menawarkan berbagai kuliner lezat. Terakhir, kita akan ke , kawasan bersejarah dengan jalan-jalan sempit yang dipenuhi bangunan tradisional, toko-toko unik, dan berbagai kuliner khas Sichuan. Menuju bandara untuk penerbangan kembali ke Jakarta. [Optional: Sichuan Face Changing Show]. *Bermalam di pesawat*



HARI 07: CHENGDU – DEPARTURE (MEALS ON BOARD)

TFU (01.15) - KUL (06.20) by MH 527

KUL (07.25) - CGK (08.30) by MH 713

Hari ini penerbangan kembali ke tanah air tercinta. Berakhirlah tour yang berkesan ini dan sampai jumpa di tour selanjutnya bersama kami.

Jadwal dapat berubah sewaktu-waktu sesuai dengan operasional

**Keberangkatan Minimal 20 Pax (Didampingi 1 Tour Leader)
Pendaftaran Deposit Rp. 6.000.000 (First Come First Serve)
Peak season period pelunasan 35 hari sebelum keberangkatan**

Keberangkatan	Dewasa (Twin/Triple)	Child with Extra Bed (<12 Years)	Child No bed (<6 Years)	Single Supp
30 DEC 2026 <i>NEW YEAR</i>	Rp 16,990,000	Rp 16,990,000	Rp 16,590,000	+Rp 4,500,000
31 DEC 2026 <i>NEW YEAR</i>	Rp 15,990,000	Rp 15,990,000	Rp 15,590,000	+Rp 4,500,000

INFANT FLAT RATE (< 23 Bulan): Rp 5,750,000

Apabila Visa di reject akan dikenakan biaya pembatalan sesuai ketentuan yang berlaku

Harga Termasuk	Harga Tidak Termasuk
<p>Tiket International by Malaysia Airlines, Economy termasuk taxes internasional (Tiket Grup Fixed Date & No Extend) Bagasi 30 kg sesuai dengan ketentuan Airlines Akomodasi hotel *3 atau *4 lokal atau setaraf (Twin / Triple) Transportasi bus Pariwisata & tiket masuk objek wisata Acara Tour & makan sesuai program paket tour diatas Mineral Water 01 Botol Perhari Tour Leader Travel Kits (Luggage Tag) Travel Insurance hingga usia 82 tahun</p>	<ul style="list-style-type: none"> • Visa Group China Rp 1,000,000 (*Ketentuan dapat berubah sewaktu-waktu dari kedutaan besar China) • Visa Single China Rp 1,075,000 (*Ketentuan dapat berubah sewaktu-waktu dari kedutaan besar China) // (masuk dalam Konsulat Jakarta) • Visa Single China Rp 1,200,000 (*Ketentuan dapat berubah sewaktu-waktu dari kedutaan besar China) // (masuk dalam konsulat Surabaya/Medan) • Visa Single China Rp 1,300,000 (*Ketentuan dapat berubah sewaktu-waktu dari kedutaan besar China) // (masuk dalam konsulat Bali) • Tipping Tour Leader, Local Guide, Driver: Rp 850,000/Pax • Tips Porter Hotel, Mini Bar, Laundry, Telp, Kelebihan bagasi dll. • PPN 1,1% <p>OPTIONAL: Rental Wifi Portable/SIMCard Sichuan Face Changing Show 280 RMB/Pax Chongqing Two Rivers Cruise 280 RMB/Pax Chongqing 1949 Show 398RMB/Pax Hongya Cave Hanfu Changing + Photograph + Photo Retouching 398 RMB/Pax Roomtop View+Take Photo+Rappelling 598 RMB/Pax Motorcycle+Photography 598 RMB/Pax</p>

Tour ini merupakan tour bersubsidi dengan mengunjungi Shopping Stop, Penalty akan dikenakan untuk peserta yang tidak mengunjungi shopping stop*

Rules (Term and Condition) telah diatur sesuai dengan yang ditetapkan oleh wholesaler dan tidak dapat diganggu gugat

Syarat visa group – keluar visa akan mepet keberangkatan.

MASA BERLAKU PASSPORT MIN 6 BULAN

(PULANG DAN PERGI BERSAMA-SAMA), TIDAK BISA EXTEND

- SCAN PASSPORT FULL PAGE TANPA SAMPUL (File JPG bukan PDF atau lainnya)

- PAS PHOTO BACKGROUND PUTIH DAN BERWARNA (File JPG bukan PDF atau lainnya)

- HIGH RESOLUTION (BUKAN DGN CAMSCANNER), harus ke warnet / snappy

Term of Payment:

	Low Season	Peak Season (Lebaran/New Year)
Pembayaran Deposit	Saat Pendaftaran	Saat Pendaftaran
Pelunasan	Maks h-30	Maks h-35

Penalti Pembatalan Tour oleh peserta - Own Reason (Refund Policy):

- Setelah Deposit : Down Payment hangus
- Setelah Pelunasan/ tempo waktu pelunasan: Semua biaya yang disetorkan hangus atau sesuai dengan tagihan saat sesuai dengan tempo waktu

Penalti Pembatalan Tour akibat Visa Rejection dan Medical Related Reason dengan bukti medis mendukung (Refund Policy):

- Diatas 35 hari : 60 %Down Payment hangus (Nominal sesuai dengan nominal deposit seharusnya)
- Diatas 35 hari sebelum keberangkatan : 90 % Down Payment Hangus
- Dibawah 30 hari total refund 100 % dari biaya Tour

Pembatalan akibat force majeure, seperti wabah penyakit yang bersifat pandemic dengan sudah adanya travel warning, bencana alam massif yang sudah tidak memungkinkan adanya tour, dan lain-lain akan mengikuti kebijakan berikutnya yang akan ditetapkan oleh wholesaler penyelenggara.

Ketentuan mengenai Asuransi

Perjalanan bahwa Polis Asuransi yang termasuk dalam Paket Tour merupakan Asuransi Perjalanan Group.